



# MÉDAILLE DU TRAVAIL

Valorisez votre expérience avec la médaille du travail !  
Découvrez comment en bénéficier en trois étapes :

## 1 Remplir le dossier de demande

Suivant l'entité Thales dont vous dépendez la démarche est à effectuée soit:

- auprès de la société SICOMEN à qui il faut envoyer un dossier dûment complété, accompagné de la fiche, "coordonnées salarié" et des justificatifs demandés.
- directement auprès de l'administration française, sur le site
  - <https://www.demarches-simplifiees.fr/commencer/mhtravail>

Contactez vos élus CFDT locaux pour toutes questions.



## Respectez la date de remise de dossier

Il y a deux promotions de médailles du travail par an.

- auprès de la société SICOMEN

Promo	Remise du dossier
14 juillet N	Du 15 novembre N-1 au 15 février N
1er janvier N+1	Du 15 mai N au 15 juillet N

- auprès de l'administration française

Promo	Remise du dossier
14 juillet N	jusqu'au 1er mai N
1er janvier N+1	jusqu'au 15 octobre N

L'ancienneté est calculée à la date du 1<sup>er</sup> janvier ou du 14 juillet, et non pas à la date d'envoi de la demande.

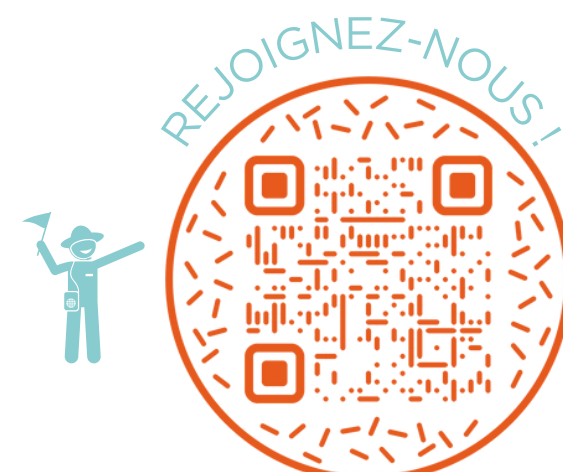



2

### Via 4you

Une fois le diplôme obtenu, faire la demande “Ma Médaille Du Travail” dans 4You.

Une fois envoyée, cette prime sera traitée en paie :

- Pour la promotion du 1er Janvier, avec le bulletin de paie du mois de Mars.
- Pour la promotion du 14 Juillet, avec le bulletin de paie du mois d'Octobre.

3

### Découvrez les primes

Selon votre ancienneté, vous pouvez recevoir une prime allant de 1213 € à 2575€.

Les montants ci-dessous correspondent aux primes 2025.



#### Médaille

#### Temps travaillé

#### Prime

Argent

20 ans

1 213 €

Vermeil

30 ans

2 120 €

Or

35 ans

2 276 €

Grand Or

40 ans

2 575 €

**Astuce CFDT** : la prime de la médaille du travail, si elle est versée sur le PERECO est abondé à 50% sans rentrer dans le plafond d'abondement annuel Thales du PERECO.



[www.https://www.cfdt-thales.com/](https://www.cfdt-thales.com/)

